

MAPA SYTUACyjNO-WYSOKOŚCIOWA
SKALA 1:500
OBREB: ZBRACHLIN
GMINA: WAGANIEC
POWIAT: ALEKSANDROWSKI
WOJ. KUJAWSKO-POMORSKIE
SYTUACJA NA DZIEŃ 25.11.2009r.
KRG 2790-75/2009
Ks. rob. 504/09

PROJEKT ZAGOSPODAROWANIA DZIAŁKI
KOMPLEKS BOISK WIELOFUNKCYJNYCH ORLIK 2012
ADRES: ZBRACHLIN, GM. WAGANIEC, DZ. NR 58/2, 10/11
INWESTOR: GMINA WAGANIEC

SKALA 1:500

Pracownia Inżynierska
WIELKI MIAŁOŃ S.C.
Roman Lewicki, Krzysztof Lewicki
ul. Świdzińska 7b, 61-700 Aleksandrów Pol.
tel. 61 282 7000, kom. 602 388 700
NIP 601-404-070, REGON 141017797

GEODETA
Roman Lewicki
Roman Lewicki
Upr. zaw. Nr 15904

Nie wyklucza się istnienia w terenie innych – niż wykazanych na niniejszej mapie – urzędów pozostawionych, które nie były zgłoszone do inwentaryzacji lub o których brak jest informacji w instytucjach branżowych

Skanowanie, digitalizacja
bez zgody ODGIK
ZABRONIONE

STAROSTWO POWIATOWE
w Aleksandrowie Kujawskim
POWIATOWY GOSPODARSTWA I KARTOGRAFICZNEJ
W obszarze opracowania niniejszego projektu mapy sytuacyjno-wysokościowej, w całości lub w części, nie zostały uwzględnione zmiany zgłoszone do inwentaryzacji w dniu 25.11.2009r.
Niniejsza mapa może służyć do celów administracyjnych.
Przebiegające obiekty budowlane, w tym także urządzenia do budowy publicznej wyznaczone i ewentualnie skonstruowane przez jednostki uprawnione do wykonywania prac geodezyjnych.
01.12.2009
Absolutorium Ks., data
Jan Lewicki
Starszy Geodeta

STAROSTWO POWIATOWE
w Aleksandrowie Kujawskim
POWIATOWY GOSPODARSTWA I KARTOGRAFICZNEJ
W obszarze opracowania niniejszego projektu mapy sytuacyjno-wysokościowej, w całości lub w części, nie zostały uwzględnione zmiany zgłoszone do inwentaryzacji w dniu 25.11.2009r.
Niniejsza mapa może służyć do celów administracyjnych.
Przebiegające obiekty budowlane, w tym także urządzenia do budowy publicznej wyznaczone i ewentualnie skonstruowane przez jednostki uprawnione do wykonywania prac geodezyjnych.
01.12.2009
Absolutorium Ks., data
Jan Lewicki
Starszy Geodeta

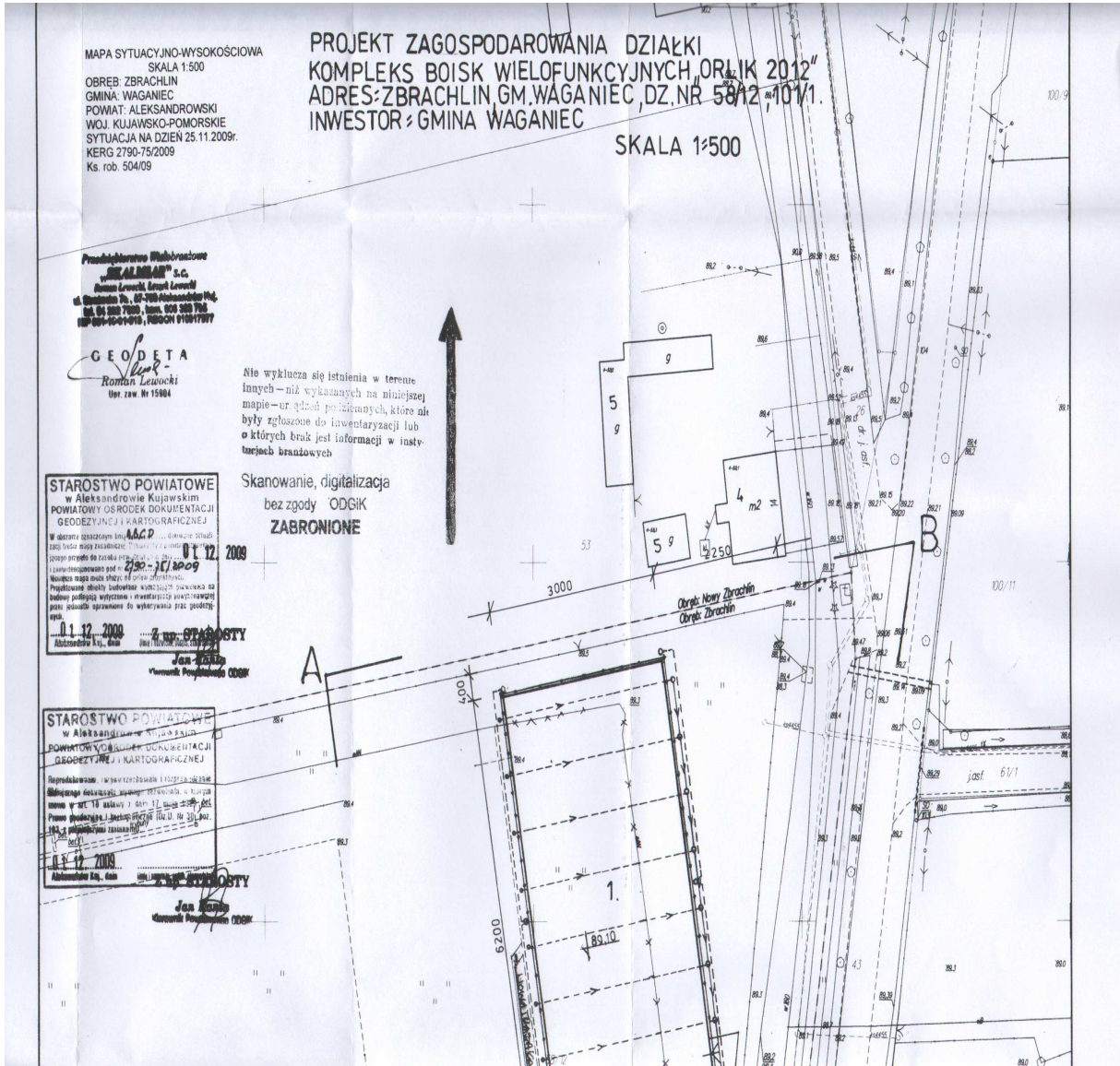



LEGENDA:

- 1. PROJ. BOISKO DO PIŁKI NOŻNEJ-SZTUCZNA TRAWA
- 2. PROJ. BOISKO WIELOFUNKCYJNE- POLIURETAN
- 3. PROJ. OGRODZENIE
- 4. STANOWISKA CENIENIE TŁUMIOWE
- 5. BUDYNEK SOCJALNY W BUDOWIE
- 4. ISTN. BUDYNKI MIESZKALNE
- 5. ISTN. BUDYNKI GOSPODARCZE

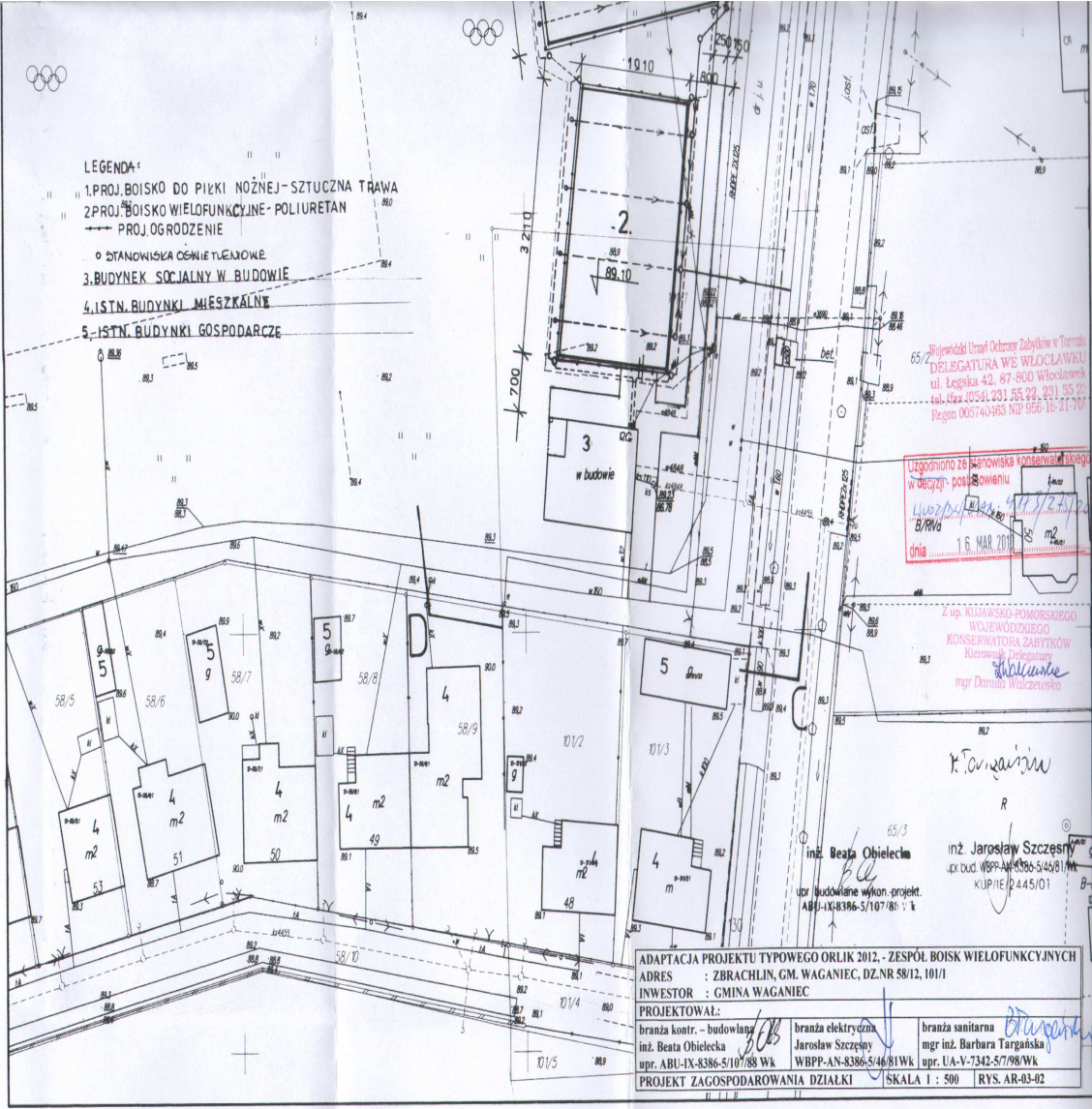

Wyjeżdżając Ulrzej Ochoczy Zabylkita w Toruniu
 DELEGATURA WE WLOCLAWIU
 ul. Legaska 42, 87-800 Wloclawek
 tel. fax 10541 231 55 22, 231 55 22
 Regon 006740463 NIP 956-16-21-707

Uzgodniono ze Wznowowa konserwacji skopu
 w delegacji - pos. Szwani
 Wznowowa / Wznowowa 9/1/2/1/2/2/2
 B/R/W
 dnia 16 MAR 2017

Z up. Kujawsko-Pomorskiego
 WOJEWODZKIEGO
 KONSERWATORA ZABYTEKOW
 Kierownik Delegatury
Wznowowa
 mgr Danuta Walczewska

K. Tomaszewski

inż. Beata Obielecka
 opr. budowlane wykon. projekt.
 ABU-IX-8386-5/107/88 : k

inż. Jarosław Szczepny
 opr. bud. WBP-AN-8386-5/46/81/Wk
 KUPIE/2445/01

ADAPTACJA PROJEKTU TYPOWEGO ORLIK 2012. - ZESPOL BOISK WIELOFUNKCYJNYCH		
ADRES : ZBRACHLIN, GM. WAGANIEC, DZ. NR 58/12, 101/1		
INWESTOR : GMINA WAGANIEC		
PROJEKTOWAL:		
branża kontr. - budowlana inż. Beata Obielecka opr. ABU-IX-8386-5/107/88 Wk	branża elektryczna Jarosław Szczepny WBPP-AN-8386-5/46/81/Wk	branża sanitarna mgr inż. Barbara Targańska opr. UA-V-7342-57/98/Wk
PROJEKT ZAGOSPODAROWANIA DZIAŁKI		SKALA 1 : 500 RYS. AR-03-02

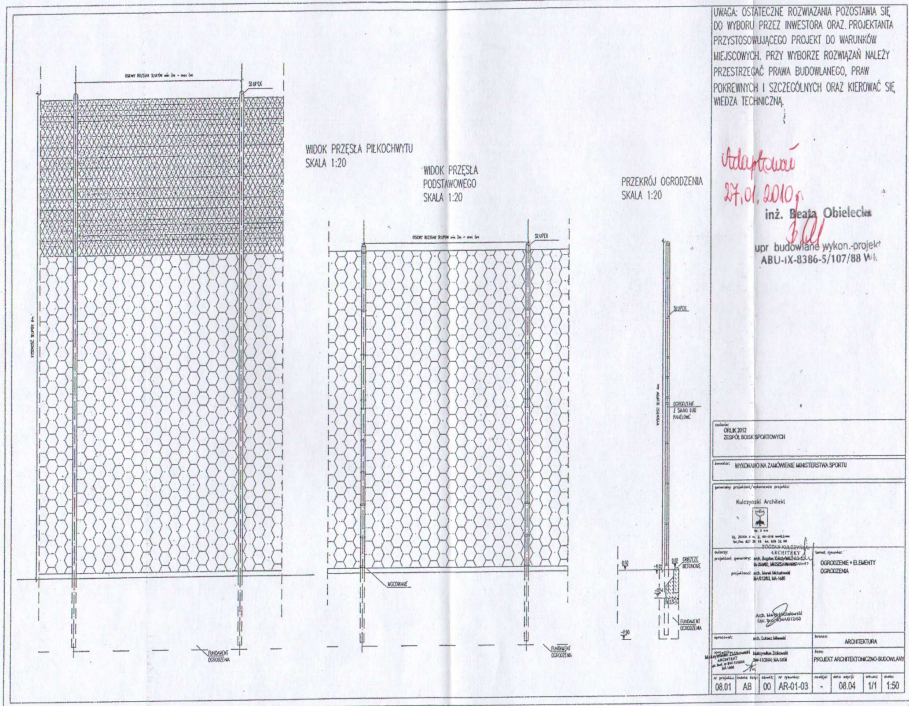

UWAGA: OSIĄGNIĘCIE ROZWIĄZANIA PROJEKTOWANEGO SIĘ DO WYBORU PRZEZ INWESTORA ORAZ PROJEKTANTA PRZYSTOSOWUJĄCEGO PROJEKT DO WARUNKÓW MIEJSCOWYCH. PRZY WYBORZE ROZWIĄZAŃ NALEŻY PRZESTRZEGAĆ PRAWA BUDOWLANEGO, PRAW POKREWNYCH I SZCZEGÓLNYCH ORAZ KIEROWAĆ SIĘ WIEDZĄ TECHNICZNĄ.

Adaptacja
27.01.2010r.
inż. Beata Obielec
 mgr. budowlane wykon. projekt
 ABU-IX-8386-5/107/88 Wł.

Nazwa obiektu: ZESPÓŁ KOSZ SPORTELNYCH	
WYKONANIE ZAMÓWIENIA INŻYNIERIA SPORTELNYCH	
Kategoria obiektu: Sport	Rodzaj obiektu: OGRÓDZENIE TERENU OGRÓDZENIE
Nazwa wykonawcy: inż. Beata Obielec	Adres wykonawcy: ul. ...
Data wykonania: 08.01.10	Skala: 1:50

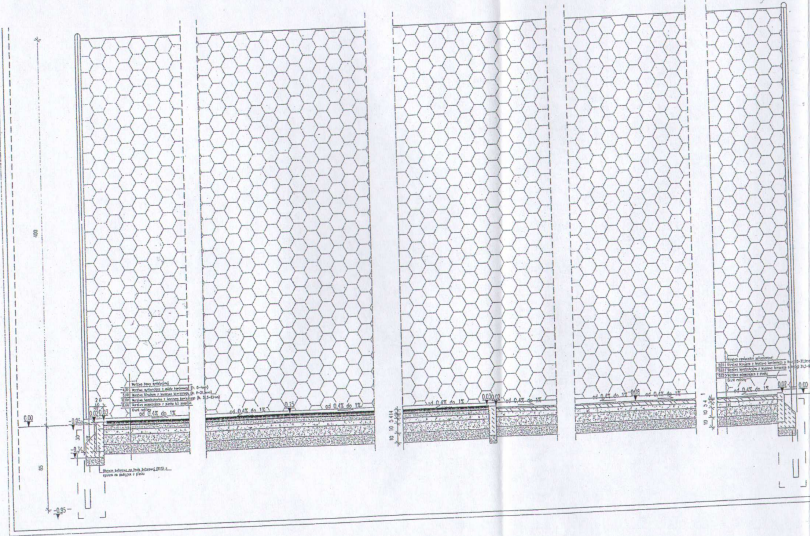

10 WSKAZI NALEŻY PRZEGLĄDARZĄC
 PRZEDSIĘWZIĘCIE PROJEKT DO BUDOWY
 WŁASNOŚCI PRZY WSPRĄDZONYCH WŁASNOŚCI
 PRZEDSIĘWZIĘCIE PRACA WYKONAWCZO, PRAC
 FUNDAMENTY I SZCZEGÓLNYCH ORAZ WSKAZI
 SE WSKAZI WSKAZI.

Udane
14
14
 17.01.2012

inż. Beata Obielec

17 budowlano-tykon-projekt
 18U-X-8386-5/107/88 w/k

Nazwa obiektu	
Adres obiektu	
Nazwa wykonawcy	
Adres wykonawcy	
Data wykonania	
Lp. Nr. Nazwa	
01	1
02	2
03	3
04	4
05	5
06	6
07	7
08	8
09	9
10	10
11	11
12	12
13	13
14	14
15	15
16	16
17	17
18	18
19	19
20	20
21	21
22	22
23	23
24	24
25	25
26	26
27	27
28	28
29	29
30	30
31	31
32	32
33	33
34	34
35	35
36	36
37	37
38	38
39	39
40	40
41	41
42	42
43	43
44	44
45	45
46	46
47	47
48	48
49	49
50	50
51	51
52	52
53	53
54	54
55	55
56	56
57	57
58	58
59	59
60	60
61	61
62	62
63	63
64	64
65	65
66	66
67	67
68	68
69	69
70	70
71	71
72	72
73	73
74	74
75	75
76	76
77	77
78	78
79	79
80	80
81	81
82	82
83	83
84	84
85	85
86	86
87	87
88	88
89	89
90	90
91	91
92	92
93	93
94	94
95	95
96	96
97	97
98	98
99	99
100	100

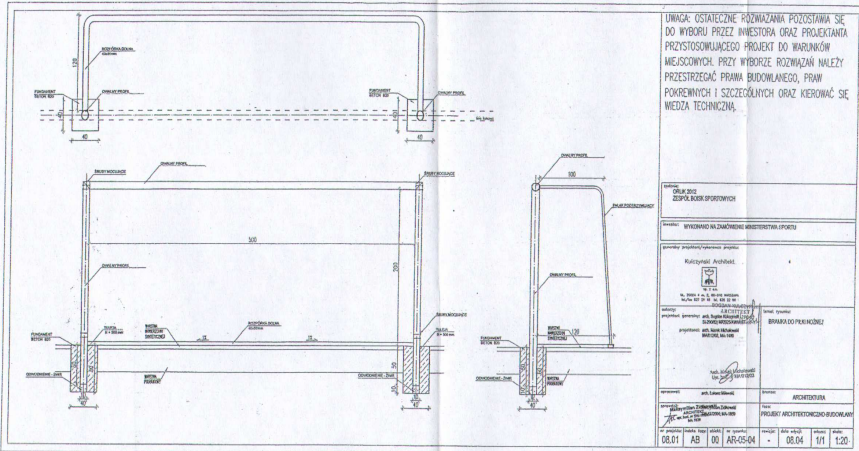

UMIARŃC OSTATYCZNIE ROZWIĄZANIA PRZEGLĄDA SIĘ DO WYBORU PRZEZ INWESTORA ORAZ PROJEKTANTA PRZYSTOSOWUJĄCEGO PROJEKT DO WARUNKÓW MIEJSCOWYCH. PRZY WYBORZE ROZWIĄZAŃ NALEŻY PRZEZSTRZEŻĆ PRAWA BUDOWLANE, PRAWA POKREWNYCH I SZCZEGÓLNYCH ORAZ KIEROWAĆ SIĘ WIEDZĄ TECHNICZNĄ.

Złote 2012 ZESPÓŁ ARCHITEKTÓW	
WYKONANO NA ZAMÓWIENIE INWESTORA SP. Z O.O.	
projektant: inż. Beata Obiecka	
ul. Łódzka 25, 01-644 Warszawa tel. 22 62 51 11 11 e-mail: biuro@zspolarchitektow.pl	
projekt: BUDOWA DO POKREWNYCH	
inż. Beata Obiecka ul. Łódzka 25, 01-644 Warszawa	
projektant	inż. Beata Obiecka
projekt	ARCHITEKTURA
ul. Łódzka 25, 01-644 Warszawa tel. 22 62 51 11 11 e-mail: biuro@zspolarchitektow.pl	
08.01	AB 00 AR-05-04 - 08.04 1/1 1:20

*Adaptacja
27.01.2010r.*

inż. Beata Obiecka
 HOF budowlenny w/won. projekt.
 #BU-14-8386-5/107/88 Wk

